

ZONE DI RIFUGIO E AMBIENTAMENTO

STAGIONE VENATORIA 2023/24

AMBITO TERRITORIALE DI CACCIA LAUDENSE SUD

Agosto 2023



Il Tecnico Faunistico
Dott.ssa Elisa Armaroli

STUDIO GECO
Piazza Pighini n. 7
42019 SCANDIANO (Reggio E.)
Cod. Fisc. e P.I. 02384780355
www.studio-geco.it

Sommario

1. PREMESSA	3
2. BASE DATI	3
3. METODO DI CALCOLO DELLE SUPERFICI	3
4. MODIFICHE	4
4.1. Z.R.A. "ID 3A E 3B" - ISTITUZIONE.....	4
4.2 ZRA "22A" E "22B" - ISTITUZIONE.....	5
5. NUOVO ASSETTO DELLE ZONE DI RIFUGIO E AMBIENTAMENTO (Z.R.A.)	6

1. PREMESSA

Con riferimento a quanto previsto dalla L.R. Lombardia n. 26/93 e successive modificazioni all'Art. 31, comma 2 quater, lettera *d*, l'art. 1 ed al Cap.4.2.9 del Piano Faunistico Venatorio della Provincia di Lodi, il Comitato di gestione dell'ATC ha facoltà di **istituire idonee zone di rifugio ed ambientamento della fauna stanziale fino ad un massimo del 15% del relativo territorio**. In tali zone la caccia è vietata fatte salve le autorizzazioni per gli appostamenti fissi e la caccia di selezione agli ungulati, al fine di garantire la migliore tutela della fauna stanziale.

La presente relazione riporta le proposte di modifica e rendiconta l'assetto delle Zone di Rifugio e Ambientamento (Z.R.A.) dell'ATC Laudense Sud per la stagione venatoria 2023/24.

2. BASE DATI

Per le elaborazioni ed i calcoli in ambiente GIS inseriti nella presente documentazione tecnica sono stati utilizzati i seguenti strati vettoriali:

- Carta di uso del suolo DUSAF 6.0, ed. 2018. Fonte: Geoportale della Regione Lombardia <http://www.geoportale.regione.lombardia.it/download-dati>
- Carta Tecnica Regionale scala 1:10000 (CT10). Fonte: Geoportale della Regione Lombardia <http://www.geoportale.regione.lombardia.it/download-dati>
- Dati del Sistema Informativo Agricolo della Regione Lombardia (SIARL), 2020. Fonte: Regione Lombardia
- Reticolo Idrico regionale. Fonte: Geoportale della Regione Lombardia <http://www.geoportale.regione.lombardia.it/download-dati>
- Rete Ecologica Regionale. Fonte: Geoportale della Regione Lombardia <http://www.geoportale.regione.lombardia.it/download-dati>
- File digitali cartografici degli istituti faunistici aggiornati al 2023 sulla base della documentazione fornita dall'ATC Laudense Sud.

3. METODO DI CALCOLO DELLE SUPERFICI

Per il calcolo del Territorio agro-silvo-pastorale (TASP) di cui all'art. 13 della Legge Regionale 26/93 viene utilizzato lo strato cartografico digitale del Piano faunistico venatorio del territorio della provincia di Lodi.

4. MODIFICHE

4.1. Z.R.A. "ID 3A E 3B" - ISTITUZIONE

Istituzione della ZRA "3A" e "3B" nel comune di Senna Lodigiana.

ID	Comune	Superficie (ha)	TASP (ha)
3A	Senna Lodigiana		
3B	Senna Lodigiana		

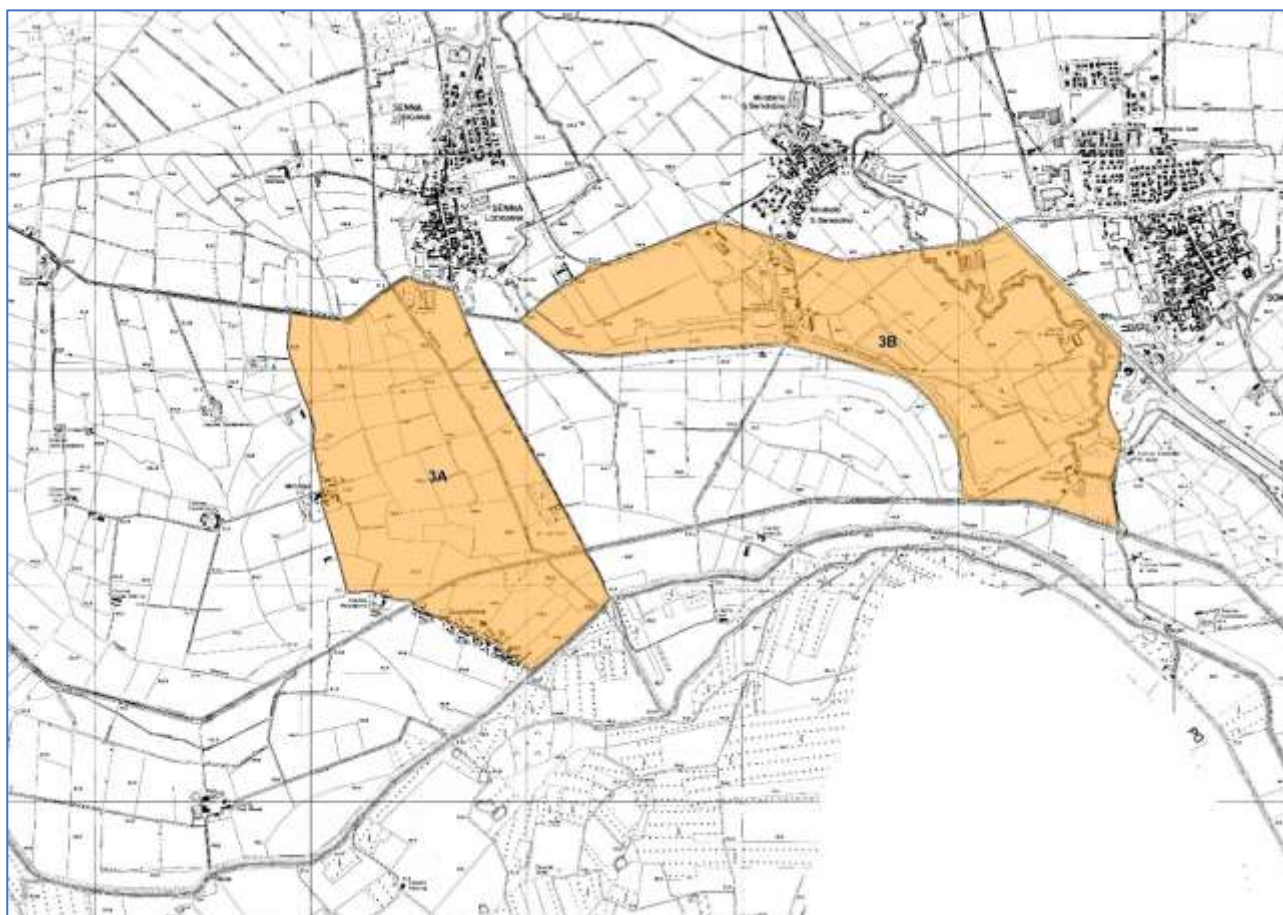

4.2 ZRA "22A" E "22B" - ISTITUZIONE

Istituzione della ZRA "22A" e "22B" nel comune di Caselle Landi.

ID	Comune	Superficie (ha)	TASP (ha)
22A	Caselle Landi		
22B	Caselle Landi		

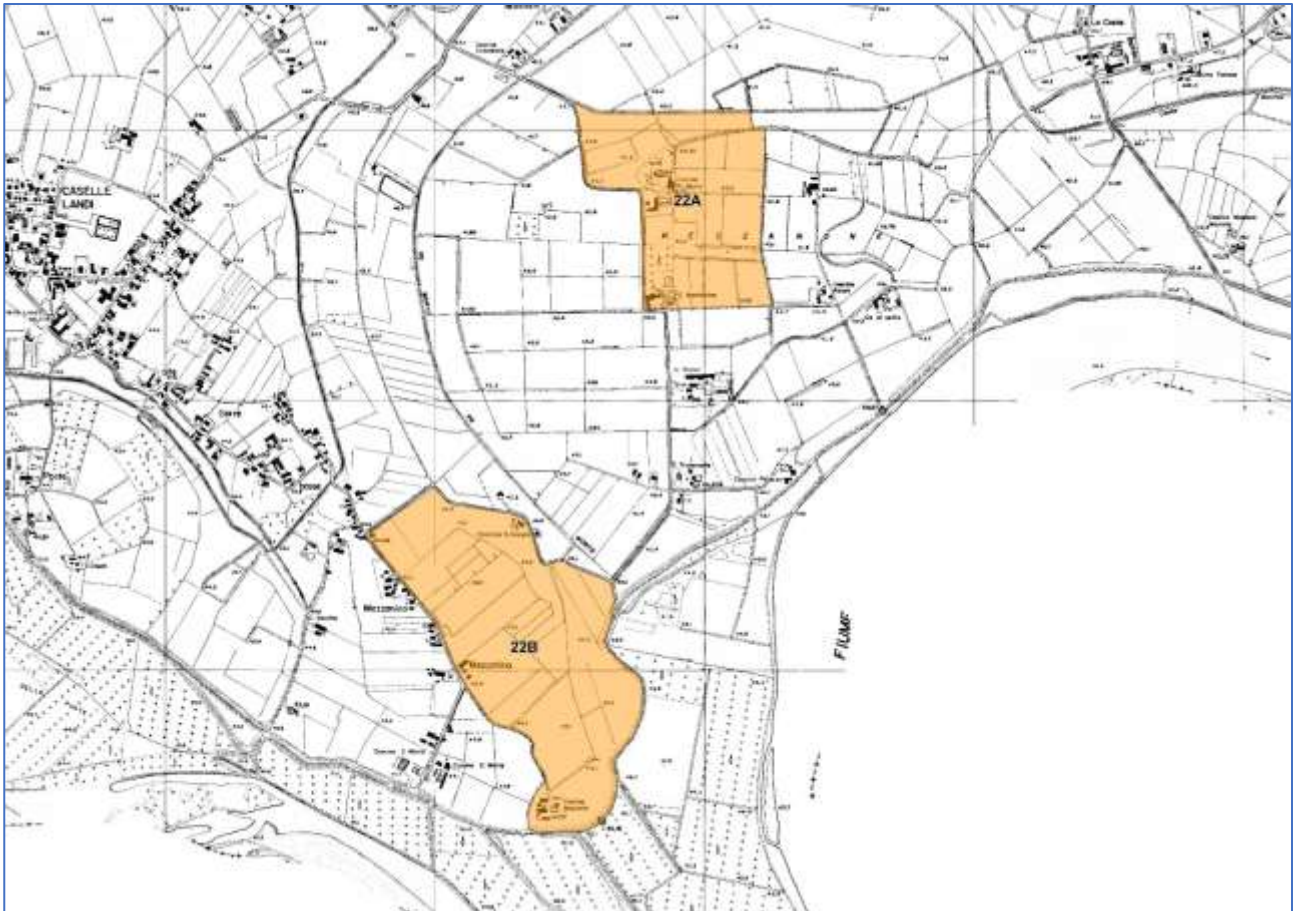

5. NUOVO ASSETTO DELLE ZONE DI RIFUGIO E AMBIENTAMENTO (Z.R.A.)

A seguito delle modifiche proposte con la presente relazione, l'assetto territoriale delle Z.R.A. dell'ATC Laudense Sud per la stagione venatoria 2023/24 si compone come illustrato di seguito:

ID	Comune	Superficie (ha)	TASP (ha)
1	Senna Lodigiana	130,71	128,62
2	Ospedaletto Lodigiano	162,95	104,35
3A	Senna Lodigiana	153,96	160,72
3B	Senna Lodigiana	178,88	144,68
4	Guardamiglio	457,82	331,82
5	S. Rocco al Porto	264,9	157,63
6	Santo Stefano	143,96	120,16
7	S. Stefano Lodigiano	65,1	44,94
8	Santo Stefano Lodigiano	85,48	79,51
9	Caselle Landi	21,37	19,8
10	Boarine	190,5	185,12
11	Canale Ganiolo	16,02	15,03
12	Castelnuovo Bocca d'Adda	303,5	212,43
13	Meleti	130,57	111,94
14	San Fiorano, Codogno, Fombio	747,64	492,42
15	San Fiorano	48,16	24,01
16	San Fiorano	9,77	9,61
17	Corno Giovine	169,69	147,22
18	Maleo	143,13	97,31
19	Casalpusterlengo	213,37	108,78
20	Terranova dei Passerini	53,25	48,55
21	Castelgerundo	139,23	74,61
22A	Caselle Landi	39,38	35,7
22B	Caselle Landi	64,01	59,87
		3.933,35	2.914,83

L'assetto proposto porta la superficie totale occupata dalle Z.R.A. a complessivi 3.933,35 ettari, per 2.914,83 ettari di TASP, corrispondenti al **11,6%** del TASP totale dell'ATC, al di sotto della percentuale massima (15%) prevista dal quadro normativo vigente.

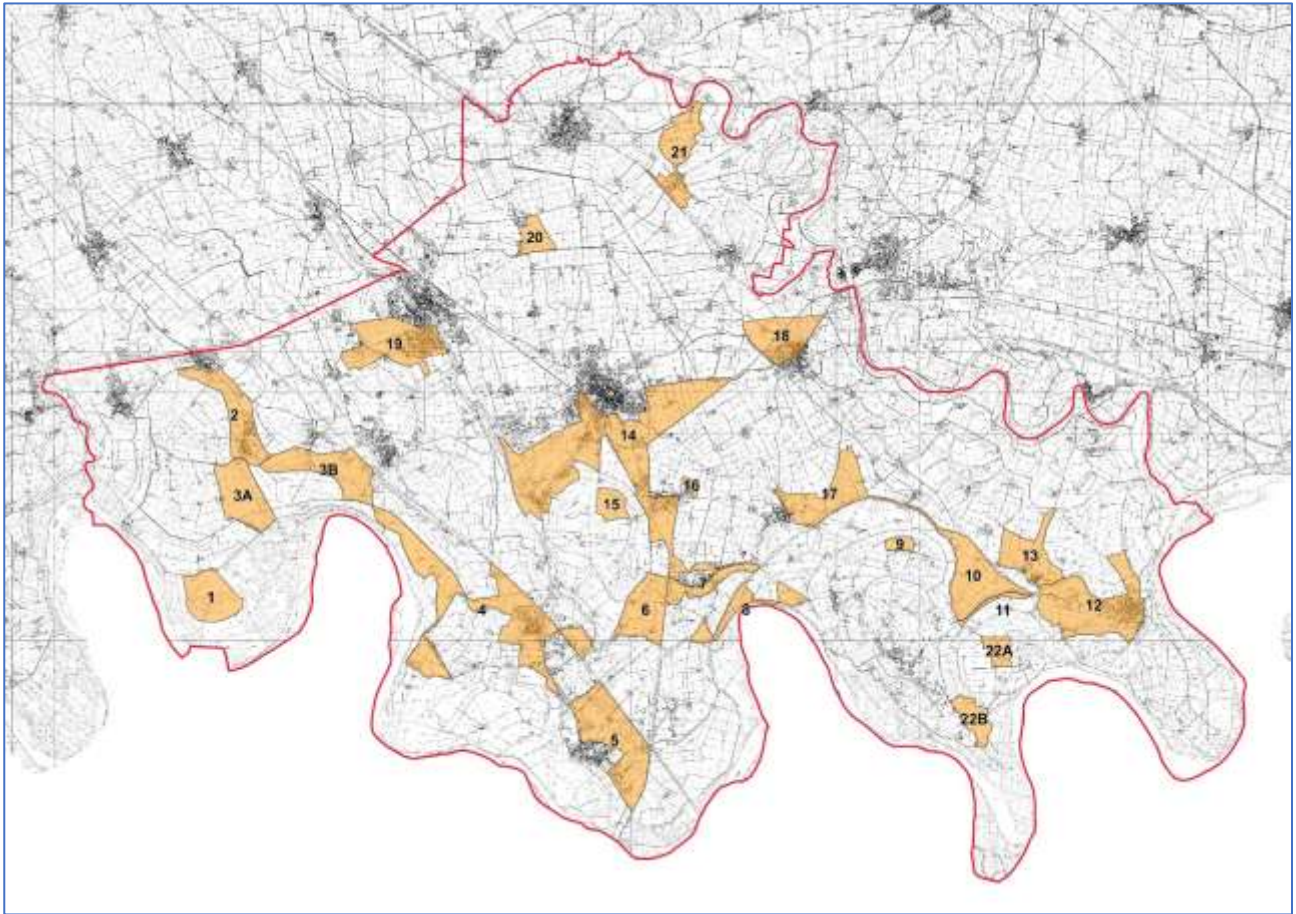

In allegato alla presente, viene fornito il file cartografico digitale delle Zone di Rifugio e Ambientamento 2023/24: [ZRA LaudenseSud 2023.shp](#)